2027 겨울 · 쿠알라룸푸르 몽키아라

Intuition

2027 겨울
캠프 카탈로그

말레이시아에서 만나는 영어 몰입형 겨울방학
프로그램입니다.



영어 수업과 활동의 균형으로 설계했습니다

01

영어 수업과 액티비티의 균형

체계적인 영어 수업과 다양한 액티비티로 즐겁게 배우고 성장합니다. 오전에는 수준별 영어 수업으로 실력을 다지고, 오후에는 체험활동을 통해 배운 영어를 자연스럽게 활용합니다.

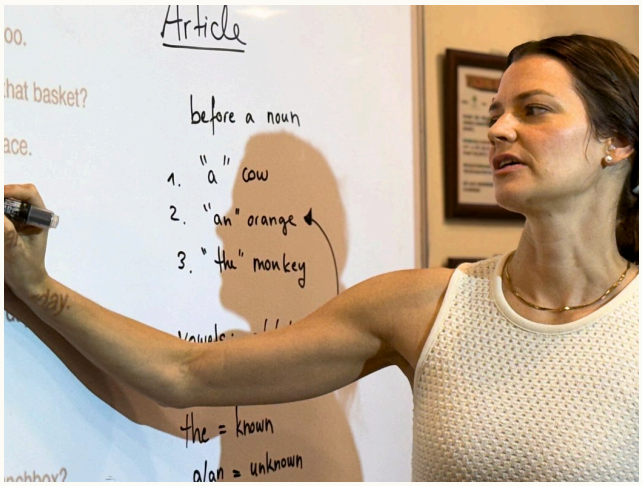

02

최대 7명 소규모 집중 수업

학생별 피드백이 가능한 환경과 필요 시 1:1 수업을 제공합니다. 질문과 토론, 발표를 통해 영어를 직접 사용하는 참여형 수업으로 운영합니다.



03

현대적이고 편안한 교육시설

약 1,022m², 300평 이상 규모의 INtuition 교육센터입니다. 학생들이 편안하게 집중하고 적극적으로 소통할 수 있도록 설계되었으며, 24시간 CCTV로 시설 전체를 관리합니다.



04

안전한 숙박과 현지 경험

조식과 24시간 보안, 학생 전용 공간을 바탕으로 현지 문화를 경험합니다. 현지 컨시어지가 생활 전반을 지원합니다.



프로그램 구성

학습과 활동의 균형을 통해 영어 몰입과 즐거운 캠프 경험을 제공합니다.

4주 프로그램	영어 수업과 활동을 4주 동안 균형 있게 경험하며 자신감과 표현력을 키우는 몰입 과정
캠프 일정	1차 캠프 2027년 1월 3일 ~ 1월 30일 2차 캠프 2027년 1월 31일 ~ 2월 27일
영어 수업	수준과 학습 속도를 고려한 맞춤형 수업, 세심한 피드백으로 강점과 보완점을 확인
오후 액티비티	골프, 수영, 클라이밍, 배드민턴, 피클볼, 승마, 팀게임, 아웃도어 스포츠
야외 활동	자연 속에서 배우는 도전과 협동, 리더십 프로그램
아트·공예 대안 프로그램	아트, 공예, 창의적 프로젝트와 대안 활동

캠프의 하루

오전 영어수업,
오후 활동프로그램

오전

09:00 – 13:00

09:00 – 10:00	**읽기** 어휘와 독해
10:15 – 11:15	**말하기** 회화와 발표
11:30 – 12:30	**듣기와 쓰기** 듣기 훈련과 구조적 글쓰기
12:30 – 13:00	**놀이형 학습** 게임과 퀴즈로 익히는 참여형 영어

오후

13:00 – 17:00

13:00 – 14:00	**점심 및 휴식**
14:00 – 14:30	**활동 장소 이동**
14:30 – 16:30	**야외 스포츠** 골프, 수영, 클라이밍, 배드민턴, 피클볼, 승마, 구기 활동
16:30 – 17:00	**숙소 복귀**

세부 시간표는 현장 운영과 날씨에 따라 조정될 수 있습니다.

오후 활동

교실에서 배운 영어를 활동 속에서 씁니다

친구들과 함께 도전하고 소통하며 자신감과 협업 능력을 키웁니다.



골프

연습장에서 기본 자세부터 배웁니다.

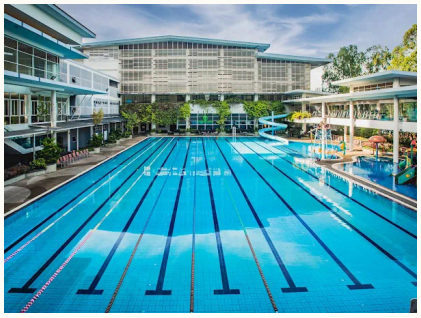

수영

수준별로 나눠 안전하게 진행합니다.



클라이밍

실내 암벽에서 안전 장비를 갖추고 오릅니다.



배드민턴

넓은 실내 코트에서 기본 동작을 익힙니다.



피클볼

작은 코트에서 쉽게 시작하는 라켓 운동입니다.



승마

말과 교감하며 균형감과 담력을 기릅니다.

학습환경부터 숙박, 현지 경험까지

위치	쿠알라룸푸르 몽키아라. 대형 쇼핑몰과 식당, 은행이 도보 또는 차로 5~10분 거리
넓고 쾌적한 교육시설	약 1,022m², 300평 이상. 현대식 교실과 소규모 학습실, 스터디존과 공동 공간 완비. 24시간 CCTV 관리
호텔형 숙박 · 조식 포함	현지 컨시어지, 24시간 보안 환경 및 학생 전용 공간 구성
주말 현지 투어(선택)	신청한 학생만 참여하는 부가 서비스. 참가비 별도
수료	마무리 프로젝트와 INtuition 공식 수료증 제공







숙소

하루를 마치고
편안하게 쉬는 공간

캠프 기간 동안 호텔형 숙소에서 머물며 매일 조식이 제공됩니다. 현지 컨시어지가 생활 전반을 지원하고, 24시간 보안 환경을 통해 안전한 생활을 돕습니다.



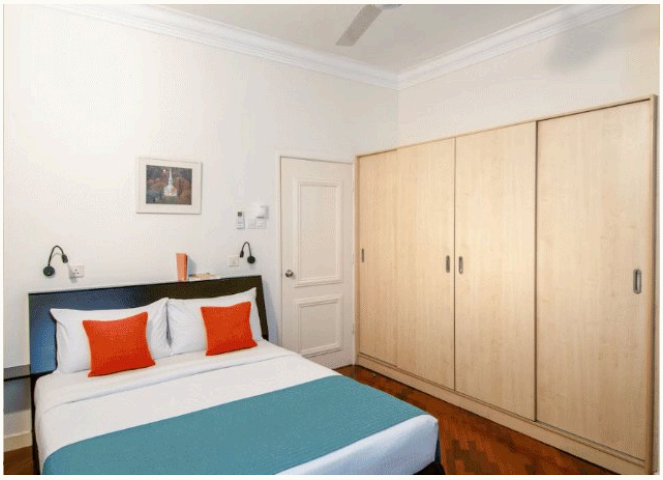



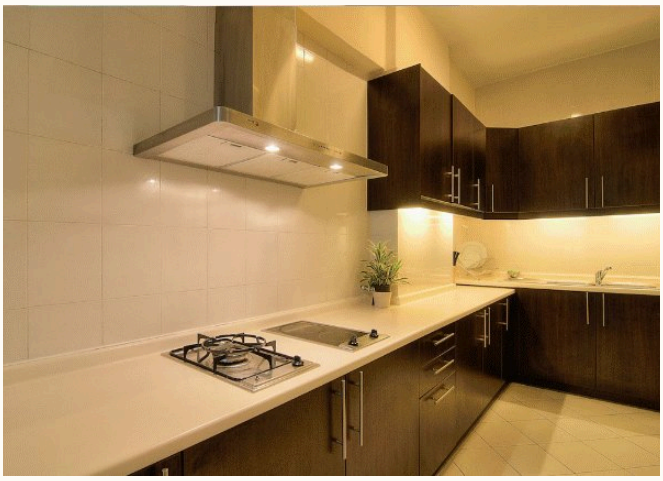

숙소

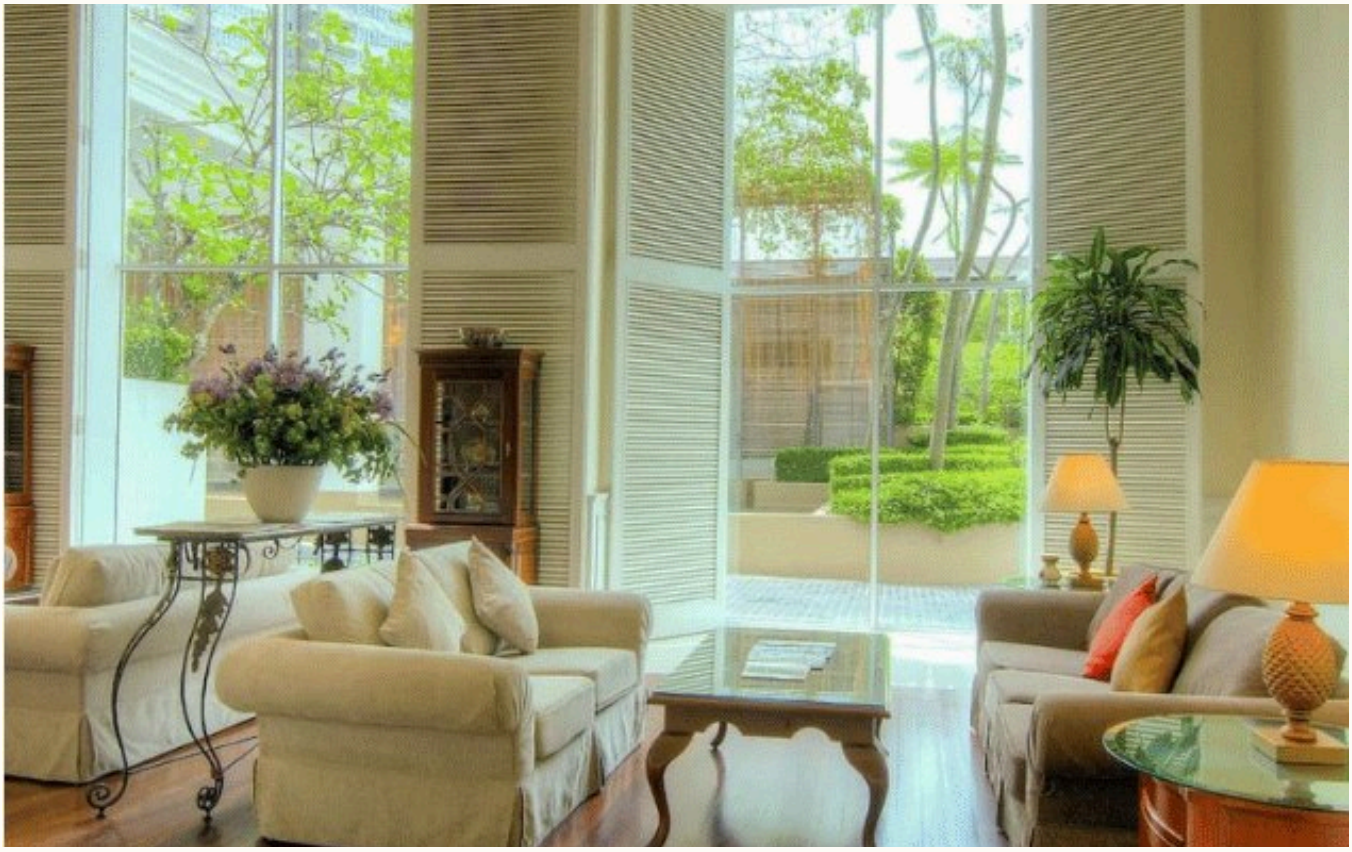



수료

모든 과정을 마치면 공식 수료증을 드립니다

마무리 프로젝트로 캠프에서 배운 것을 정리합니다. 모든 과정을 마친 학생에게는 INtuition 공식 수료증이 제공됩니다.



선택 프로그램

신청한 학생은 주말에 말레이시아를 둘러봅니다

주말 현지 투어는 캠프 비용에 포함되지 않는 부가 서비스입니다. 신청한 학생만 참여하며 참가비는 별도입니다. 문화 투어, 도시 탐방, 자연 체험, 쇼핑과 랜드마크 투어로 진행합니다.













자주 묻는 질문

유학원이 가장 많이 묻는 것들

캠프는 어디에서 진행되나요?

말레이시아 쿠알라룸푸르 몽키아라의 INtuition 교육센터에서 진행됩니다. 몽키아라는 한인 거주 지역으로 대형 쇼핑몰과 식당, 은행이 도보 또는 차로 5~10분 거리에 있습니다.

학급 정원은 몇 명인가요?

학급 최대 7명입니다. 학생별 피드백이 가능한 환경이며 필요 시 1:1 수업을 제공합니다.

과정과 일정은 어떻게 되나요?

4주 과정을 1차와 2차 두 차례 운영합니다.
1차 캠프 2027년 1월 3일 ~ 1월 30일
2차 캠프 2027년 1월 31일 ~ 2월 27일

하루 일과는 어떻게 되나요?

오전 09시부터 13시까지 영어 수업 4교시를 진행합니다. 읽기, 말하기, 듣기와 쓰기, 놀이형 학습 순입니다. 오후 13시부터 17시까지는 점심과 휴식 후 야외 스포츠와 활동 프로그램을 진행합니다.

오후 활동에는 무엇이 있나요?

골프, 수영, 클라이밍, 배드민턴, 피클볼, 승마와 구기 활동을 종목별 코치가 지도합니다. 그 밖에 야외 활동과 아트·공예 대안 프로그램이 있습니다.

숙소는 어떤 형태인가요?

호텔형 숙소이며 매일 조식이 제공됩니다. 현지 컨시어지가 생활 전반을 지원하고 24시간 보안 환경과 학생 전용 공간을 갖췄습니다.

교육시설 규모는 어느 정도인가요?

약 1,022제곱미터, 300평 이상 규모입니다. 현대식 교실과 소규모 학습실, 스터디존과 공동 공간을 갖췄으며 24시간 CCTV로 관리합니다.

수료증이 발급되나요?

모든 과정을 마친 학생에게 INtuition 공식 수료증을 제공합니다.

누가 운영하나요?

현지 어학원은 쿠알라룸푸르의 INtuition Education Centre이며 법인은 Classic Shield Sdn Bhd입니다. 한국 학생 프로그램의 모집과 운영, 학생 관리는 주식회사 폰티스가 독점으로 맡습니다.

유학원 제휴는 어떻게 시작하나요?

intuition-camp.com의 문의하기에 연락처와 이메일, 문의 내용을 남겨주시면 영업일 기준 1일 안에 회신드립니다. intuition@pontis.co.kr로 직접 연락하셔도 됩니다.

파트너 안내

유학원 · 교육기관 제휴 문의

운영 주체	(주)폰티스가 프로그램 운영과 학생 관리를 맡습니다.
현지 운영권	현지 어학원의 한국 학생 프로그램을 독점으로 운영합니다.
현지 파트너	방학에만 문을 여는 캠프가 아닙니다. IELTS와 TOEFL, 중국어와 말레이어 과정을 연중 운영하고 IGCSE와 A레벨을 지도하는 쿠알라룸푸르의 정규 교육센터입니다.
과정	4주 과정. 2027년 겨울 시즌 모집.
일정	1차 캠프 2027년 1월 3일 ~ 1월 30일 2차 캠프 2027년 1월 31일 ~ 2월 27일
현지 법인	Classic Shield Sdn Bhd (1176480-T) INtuition Education Centre · Jalan Duta Kiara, Mont Kiara, 50480 Kuala Lumpur
어학원 정보	www.intuition.com.my

문의

임태영	010 3502 6966
박태준	010 8491 0828
이메일	intuition@pontis.co.kr
웹사이트	intuition-camp.com

INtuition

intuition-camp.com

사업자 정보

운영 법인

상호	주식회사 폰티스
대표이사	박태준
사업자등록번호	404-86-02543
통신판매업	2024-안양만안-518
주소	경기도 안양시 만안구 안양로 111 12층 1203호
대표전화	031-341-8880

© 2026 주식회사 폰티스. INtuition 영어캠프와 함께합니다.