2027年冬季 · 吉隆坡滿家樂

Intuition

2027冬季營隊手冊

在馬來西亞體驗英語沉浸式寒假項目。



兼顧英語課程與活動的設計

01

英語課程與活動並重

通過系統的英語課程和多樣的活動，在快樂中學習成長。上午按水平分班上英語課打好基礎，下午在體驗活動中自然運用所學英語。

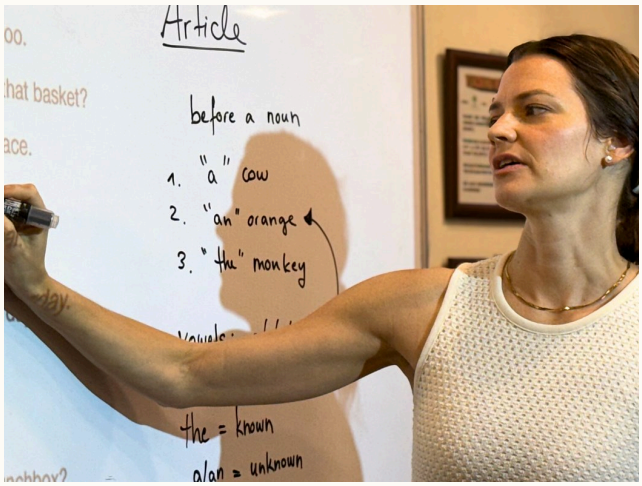

02

每班最多7人的小班教學

每位學生都能得到反饋，需要時提供一對一課程。課堂以提問、討論和發表為主，讓學生親自使用英語。



03

現代舒適的教學設施

INtuition教學中心面積約1,022平方米。空間設計便於學生專注學習、積極交流，全館24小時CCTV監控。



04

安全的住宿與當地體驗

提供早餐、24小時安保和學生專用空間，讓學生安心體驗當地文化。當地禮賓人員協助日常生活。



課程構成

學習與活動相結合，帶來英語沉浸和愉快的營隊體驗。

4周課程	4周內均衡體驗英語課程與活動，培養自信與表達能力的沉浸式課程
營隊日期	第一期 2027年1月3日至1月30日 第二期 2027年1月31日至2月27日
英語課程	根據水平和學習進度定製課程，細緻反饋幫助學生了解優勢與不足
下午活動	高爾夫、游泳、攀巖、羽毛球、匹克球、騎馬、團隊遊戲、戶外運動
戶外活動	在大自然中學習挑戰、合作與領導力
藝術·手工替代項目	藝術、手工、創意項目及替代活動

營隊的一天

上午英語課，下午活動

上午

09:00 — 13:00

09:00 — 10:00

閱讀

詞彙與閱讀理解

10:15 — 11:15

口語

會話與發表

11:30 — 12:30

聽力與寫作

聽力訓練與結構化寫作

12:30 — 13:00

遊戲式學習

通過遊戲和問答參與英語學習

下午

13:00 — 17:00

13:00 — 14:00	**午餐與休息**
14:00 — 14:30	**前往活動場地**
14:30 — 16:30	**戶外運動** 高爾夫、游泳、攀巖、羽毛球、匹克球、騎馬、球類活動
16:30 — 17:00	**返回住處**

具體時間表可能根據現場運營和天氣調整。

在活動中使用課堂上學到的英語

和朋友一起挑戰、交流，培養自信與合作能力。



高爾夫

在練習場從基本姿勢學起。

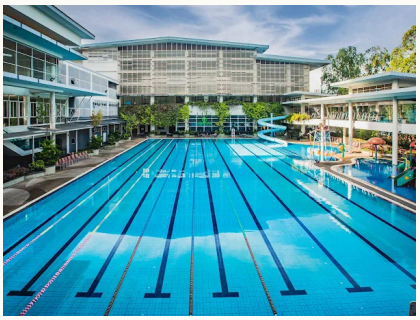

游泳

按水平分組，安全進行。



攀巖

配備安全裝備，在室內巖壁攀登。



羽毛球

在寬敞的室內球場學習基本動作。



匹克球

在小球場上輕鬆入門的球拍運動。



騎馬

與馬互動，培養平衡感和膽量。

學習與住宿

從學習環境到住宿與當地體驗

位置	吉隆坡滿家樂。步行或乘車5～10分鐘可達大型購物中心、餐廳和銀行
寬敞舒適的教學設施	約1,022平方米。現代化教室、小型學習室、自習區和公共空間齊全。24小時CCTV監控
酒店式住宿・含早餐	當地禮賓人員、24小時安保及學生專用空間
週末當地遊（自選）	僅限報名學生參加的附加服務，費用另計
結業	結業項目及INtuition官方結業證書







住宿

結束一天後舒適休息的空間

營隊期間學生入住酒店式住宿，每天提供早餐。當地禮賓人員協助日常生活，24小時安保保障安全。



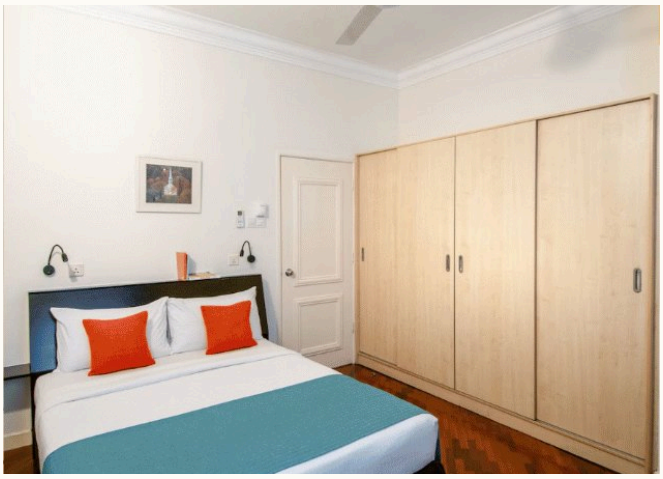



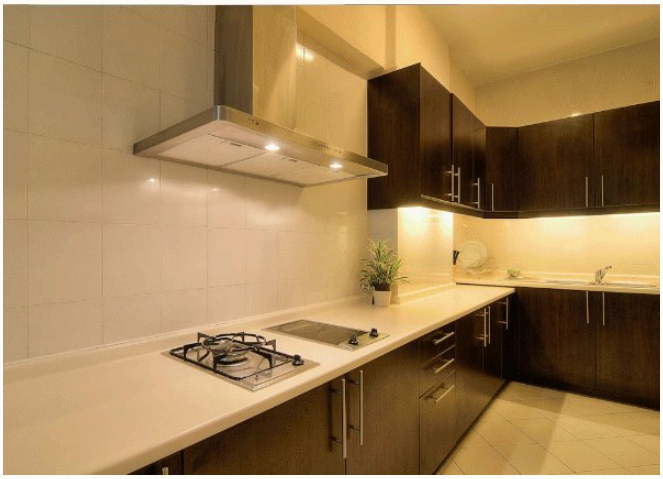

住宿

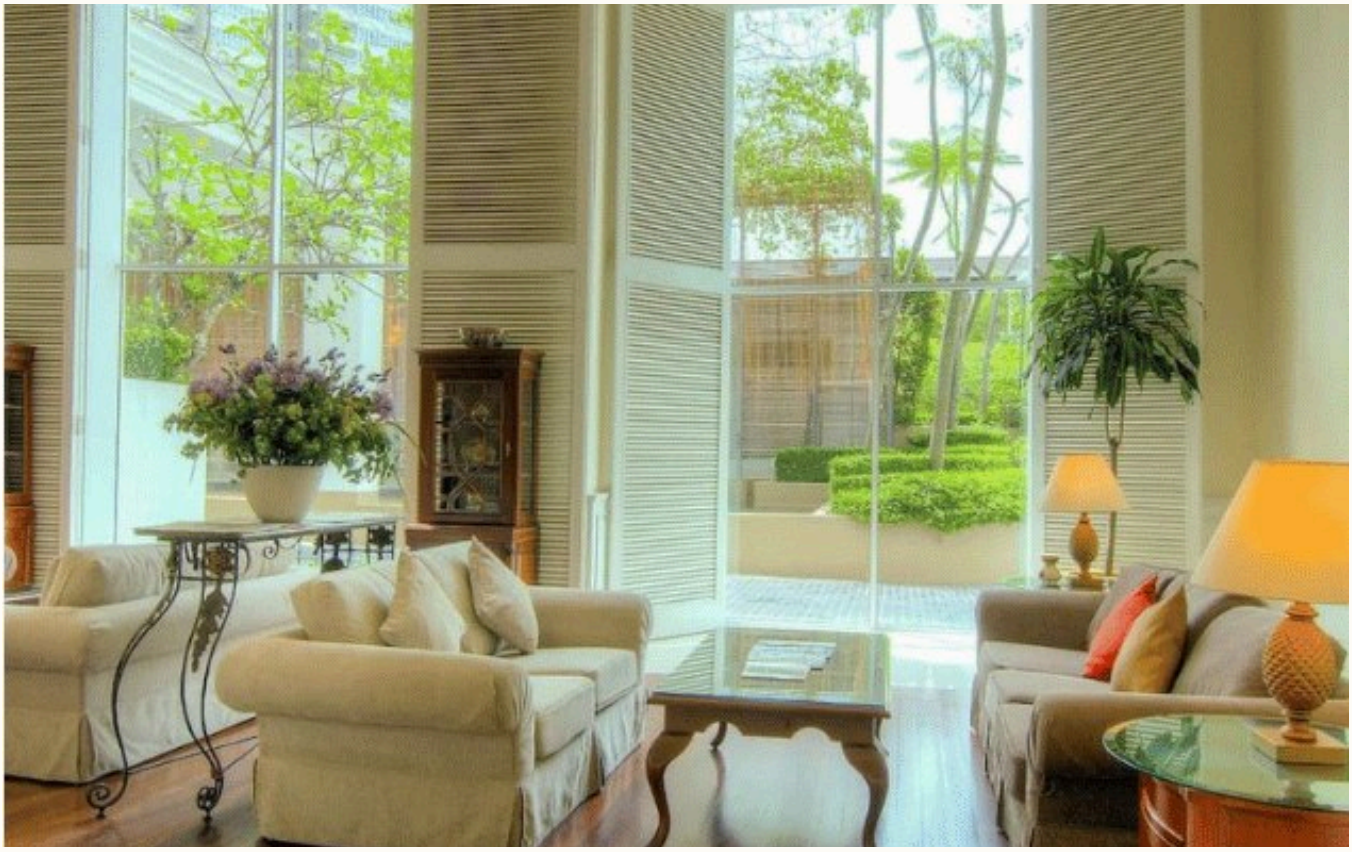



結業

完成全部課程即可獲得官方結業證書

通過結業項目總結在營隊所學的內容。完成全部課程的學生將獲得INtuition官方結業證書。



自選項目

報名的學生可在週末遊覽馬來西亞

週末當地遊是不含在營隊費用中的附加服務。僅限報名學生參加，費用另計。行程包括文化遊、城市探訪、自然體驗、購物和地標遊覽。








常見問題

留學代辦最常問的問題

營隊在哪裡舉辦？

在馬來西亞吉隆坡滿家樂的INtuition教學中心舉辦。滿家樂是深受國際家庭歡迎的住宅區，步行或乘車5～10分鐘可達大型購物中心、餐廳和銀行。

每班有多少人？

每班最多7人。每位學生都能得到反饋，需要時提供一對一課程。

課程和日期如何安排？

4周課程分第一期和第二期兩次開設。
第一期 2027年1月3日至1月30日
第二期 2027年1月31日至2月27日

一天怎麼安排？

上午9點到13點上4節英語課，依次為閱讀、口語、聽力與寫作、遊戲式學習。下午13點到17點，午餐和休息後進行戶外運動和活動項目。

下午有哪些活動？

高爾夫、游泳、攀巖、羽毛球、匹克球、騎馬和球類活動，由各項目教練指導。此外還有戶外活動和藝術·手工替代項目。

住宿是什麼形式？

酒店式住宿，每天提供早餐。當地禮賓人員協助日常生活，配有24小時安保和學生專用空間。

教學設施有多大？

約1,022平方米。配有現代化教室、小型學習室、自習區和公共空間，24小時CCTV監控。

會頒發結業證書嗎？

完成全部課程的學生將獲得INtuition官方結業證書。

由誰運營？

當地語言中心是吉隆坡的INtuition Education Centre，法人為Classic Shield Sdn Bhd。Pontis Co., Ltd.獨家運營該項目，負責招生、運營與學生管理。

留學代辦如何開始合作？

在intuition-camp.com的「聯絡我們」表單中留下電話、電子郵箱和諮詢內容，我們將在1個工作日內回覆。也可以直接傳送郵件至intuition@pontis.co.kr。

合作說明

留學代辦・教育機構合作諮詢

運營方	Pontis Co., Ltd.負責課程運營與學生管理。
當地運營權	Pontis Co., Ltd.獨家運營當地語言中心的營隊項目。
當地合作方	吉隆坡全年開課的正規教學中心，開設雅思、托福、中文和馬來語課程，並教授IGCSE和A Level。
課程	4周課程。2027年冬季招生。
日期	第一期 2027年1月3日至1月30日 第二期 2027年1月31日至2月27日
當地法人	Classic Shield Sdn Bhd (1176480-T) INtuition Education Centre・Jalan Duta Kiara, Mont Kiara, 50480 Kuala Lumpur
語言中心網站	www.intuition.com.my

諮詢

TaeYoung Im	+82 10 3502 6966
TaeJoon PARK	+82 10 8491 0828
電子郵箱	intuition@pontis.co.kr
網站	intuition-camp.com

Intuition

intuition-camp.com

企業資訊

運營公司

公司名稱	Pontis Co., Ltd.
代表理事	TaeJoon PARK
營業執照號	404-86-02543
地址	韓國京畿道安養市萬安區安養路111號12層1203室
總機	+82 31 341 8880

© 2026 Pontis Co., Ltd. 與INtuition合作。