شتاء 2027 · مونت كيارا، كوالالمبور

كتالوج معسكر شتاء 2027

برنامج شتوي للانغماس في اللغة الإنجليزية في ماليزيا.



مصمَّم للموازنة بين الدروس والأنشطة

01

دروس متوازنة مع الأنشطة

تبني دروس الصباح، المقسّمة حسب المستوى، مهارات الطلاب. وفي فترة ما بعد الظهر يستخدم الطلاب هذه الإنجليزية في أنشطة عملية.

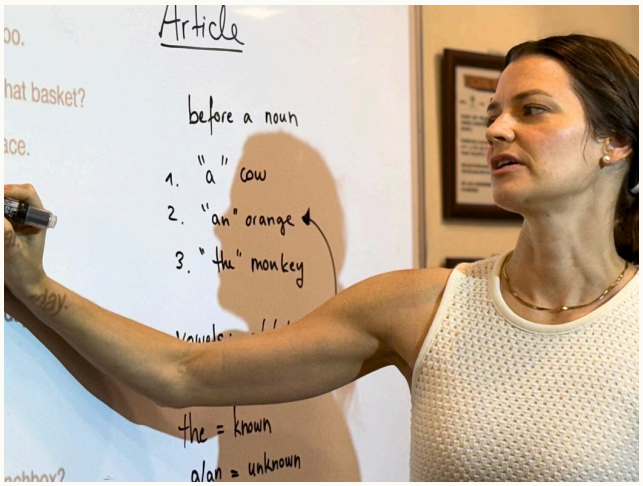

02

فصول لا تتجاوز 7 طلاب

يحصل كل طالب على ملاحظات خاصة به، مع دروس فردية عند الحاجة. ويطرح الطلاب الأسئلة ويتناقشون ويقدّمون عروضهم باللغة الإنجليزية.





03 مرافق حديثة ومريحة

تبلغ مساحة مركز INtuition التعليمي نحو 1,022m² (نحو 11,000 قدم مربع). صُمِّم ليساعد الطلاب على التركيز والتحدث بحرية، والمرفق بأكمله مراقَب بكاميرات CCTV على مدار 24 ساعة.



04 إقامة آمنة وتجربة محلية

يوفّر الإفطار والأمن على مدار 24 ساعة والمساحات المخصّصة للطلاب قاعدة آمنة ينطلق منها الطلاب لتجربة الثقافة المحلية. ويدعم فريق كونسيرج محلي الحياة اليومية.

نظرة عامة على البرنامج

توازن بين الدراسة والأنشطة.

4 أسابيع	4 أسابيع من الدروس والأنشطة التي تبني الثقة بالنفس
مواعيد المعسكر	الدورة الأولى: من 3 إلى 30 يناير 2027 الدورة الثانية: من 31 يناير إلى 27 فبراير 2027
الدروس	تتناسب مع المستوى والوتيرة، مع ملاحظات مفصّلة
فترة ما بعد الظهر	الغولف، والسباحة، والتسلّق، والريشة الطائرة، والبيكلبول، وركوب الخيل، والألعاب الجماعية، والرياضات في الهواء الطلق
الأنشطة الخارجية	التحدي، والعمل الجماعي، والقيادة
الفنون والحِرف	الفن والحِرف اليدوية والمشاريع الإبداعية

يوم في المعسكر

دروس الإنجليزية صباحًا، والأنشطة بعد الظهر

الصباح

09:00 – 13:00

09:00 – 10:00

القراءة

المفردات وفهم المقروء

10:15 – 11:15

المحادثة

الحوار والعروض التقديمية

11:30 – 12:30

الاستماع والكتابة

تدريب على الاستماع وكتابة منظَّمة

12:30 – 13:00

التعلّم باللعب

إنجليزية تطبيقية عبر الألعاب والمسابقات

بعد الظهر

17:00 – 13:00

14:00 – 13:00	**الغداء والاستراحة**
14:30 – 14:00	**الانتقال إلى مكان النشاط**
16:30 – 14:30	**الرياضات الخارجية** الغولف، والسباحة، والتسلّق، والريشة الطائرة، والبيكلبول، وركوب الخيل، وألعاب الكرة
17:00 – 16:30	**العودة إلى مكان الإقامة**

قد يتغيّر الجدول التفصيلي بحسب ظروف التشغيل المحلية والطقس.

استخدام إنجليزية الفصل في أنشطة حقيقية

يخوض الطلاب التحديات مع أصدقائهم، ويتواصلون، ويبنون الثقة بالنفس وروح الفريق.



الغولف

يبدأ الطلاب بالوقفة الأساسية في ميدان التدريب.

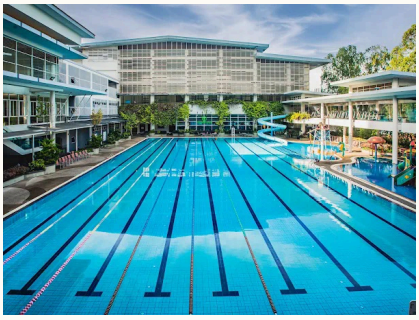

السباحة

تُقسَّم المجموعات حسب المستوى حرصًا على السلامة.



التسلّق

يتسلّق الطلاب جدارًا داخليًا باستخدام معدات السلامة.



الريشة الطائرة

يتعلّم الطلاب الحركات الأساسية في ملاعب داخلية واسعة.



البيكلبول

رياضة مضرب سهلة البدء على ملعب صغير.



ركوب الخيل

يكوّن الطلاب علاقة مع الخيول بينما ينمّون التوازن والشجاعة.

الدراسة والإقامة والحياة المحلية

الموقع	مونت كيارا، كوالالمبور. تبعد مراكز التسوق والمطاعم والبنوك 5–10 دقائق سيرًا على الأقدام أو بالسيارة
المرافق	نحو 1,022m² (11,000 قدم مربع): فصول دراسية حديثة، وغرف للدراسة، ومساحات مشتركة. كاميرات CCTV على مدار 24 ساعة
إقامة بمستوى فندقي	الإفطار مشمول. كونسيرج محلي، وأمن على مدار 24 ساعة، ومساحات مخصّصة للطلاب
جولات نهاية الأسبوع (اختيارية)	إضافة للطلاب المسجَّلين فيها. برسوم منفصلة
إتمام البرنامج	مشروع ختامي وشهادة رسمية من INtuition







مكان مريح للراحة بعد يوم حافل

يقيم الطلاب في سكن بمستوى فندقي طوال مدة المعسكر، مع إفطار يومي. ويدعم فريق كونسيرج محلي الحياة اليومية، ويحافظ الأمن على مدار 24 ساعة على سلامة الطلاب.



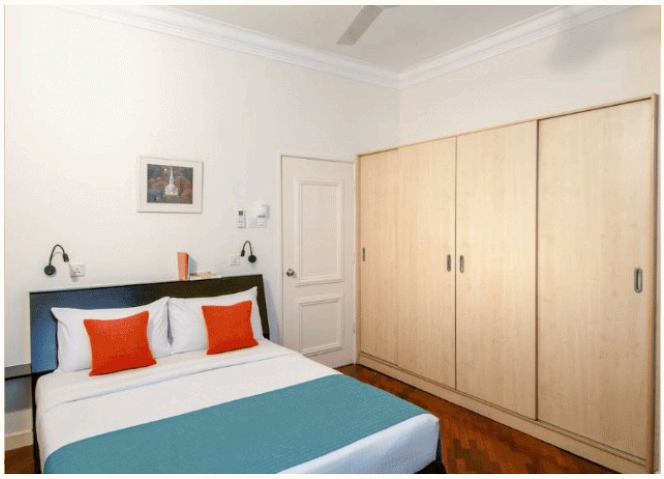



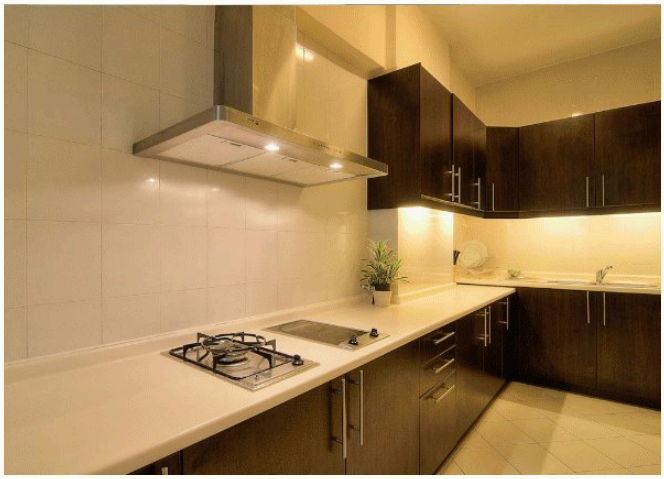

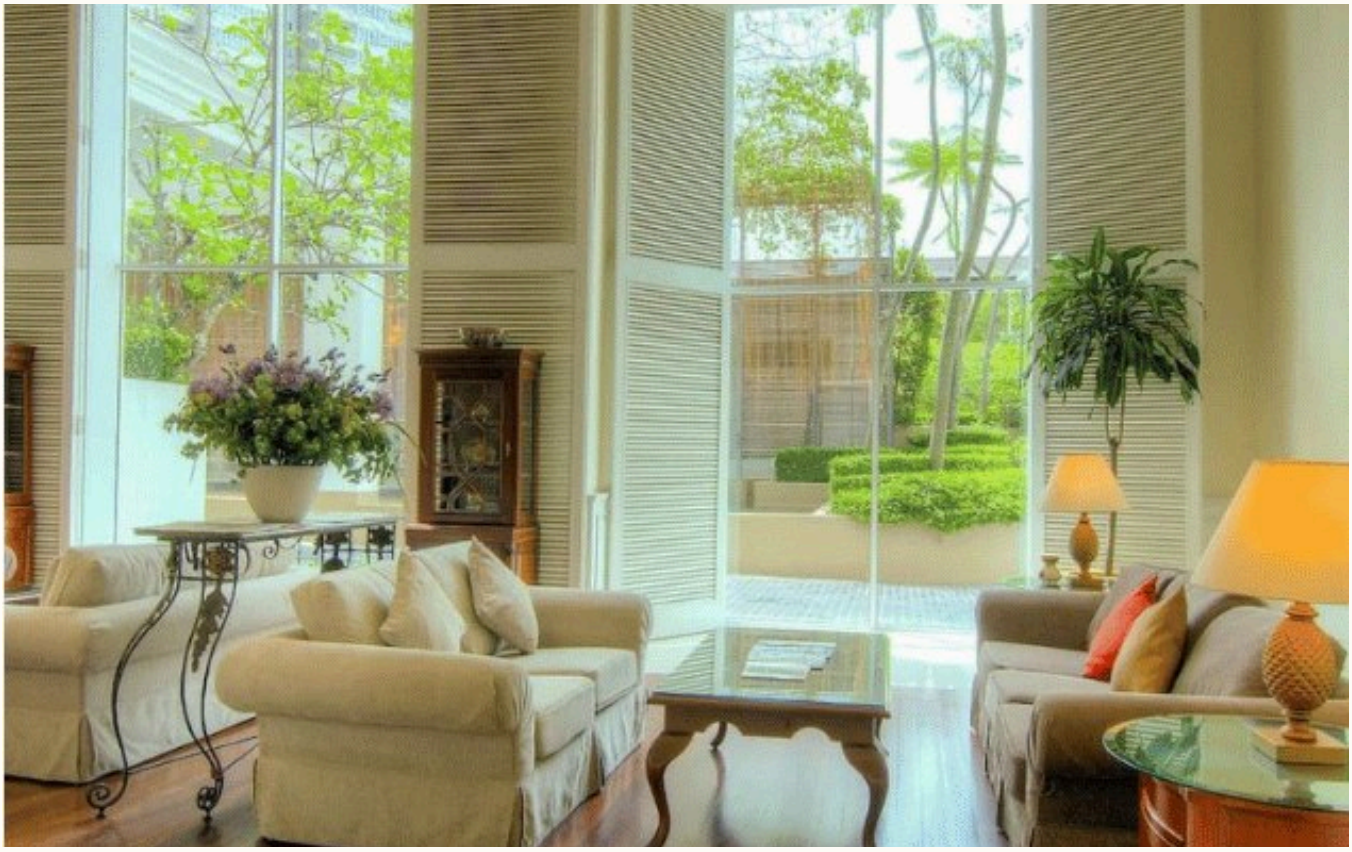



يحصل الطلاب الذين يُتمّون البرنامج على شهادة رسمية

يجمع المشروع الختامي ما تعلّمه الطلاب في المعسكر. ويحصل كل طالب يُتمّ البرنامج على شهادة إتمام رسمية من INtuition.



برنامج اختياري

يستكشف الطلاب المسجَّلون ماليزيا في عطلات نهاية الأسبوع

جولات نهاية الأسبوع إضافة اختيارية، غير مشمولة في رسوم المعسكر وتُحتسب رسومها بشكل منفصل. وتشمل الثقافة، ومعالم المدينة، والطبيعة، والتسوق، والمواقع الشهيرة.













الأسئلة الشائعة

أكثر ما تسأل عنه الوكالات

أين يُقام المعسكر؟

في مركز INtuition التعليمي في مونت كيارا، كوالالمبور، ماليزيا. مونت كيارا حيّ سكني يحظى بإقبال العائلات الدولية، وتبعد عنه مراكز التسوق الكبيرة والمطاعم والبنوك 5–10 دقائق سيرًا على الأقدام أو بالسيارة.

كم عدد الطلاب في الفصل؟

7 طلاب كحد أقصى في الفصل. يحصل كل طالب على ملاحظات فردية، وتتوفر دروس فردية عند الحاجة.

ما مدة البرنامج وما مواعيده؟

يُقام البرنامج الذي مدته 4 أسابيع مرتين: الدورة الأولى والدورة الثانية.
الدورة الأولى: من 3 إلى 30 يناير 2027
الدورة الثانية: من 31 يناير إلى 27 فبراير 2027

كيف يبدو اليوم المعتاد؟

من 09:00 إلى 13:00 يحضر الطلاب أربعة دروس في اللغة الإنجليزية: القراءة، والمحادثة، والاستماع والكتابة، والتعلّم باللعب. ومن 13:00 إلى 17:00، بعد الغداء والاستراحة، يشاركون في الرياضات والأنشطة الخارجية.

ما أنشطة ما بعد الظهر المتاحة؟

يدرّب مدربون متخصصون في كل رياضة على الغولف، والسباحة، والتسلّق، والريشة الطائرة، والبيكلبول، وركوب الخيل، وألعاب الكرة. وتتوفر كذلك أنشطة خارجية وبدائل في الفنون والحِرف.

كيف هي الإقامة؟

إقامة بمستوى فندقي مع إفطار يومي. ويدعم فريق كونسيرج محلي الحياة اليومية، مع أمن على مدار 24 ساعة ومساحات مخصّصة للطلاب.

ما مساحة المركز التعليمي؟

نحو 1,022 مترًا مربعًا (نحو 11,000 قدم مربع). ويضم فصولًا دراسية حديثة، وغرف دراسة صغيرة، ومنطقة للمذاكرة، ومساحات مشتركة، مع مراقبة بكاميرات CCTV على مدار 24 ساعة.

هل يحصل الطلاب على شهادة؟

يحصل كل طالب يُتمّ البرنامج على شهادة إتمام رسمية من INtuition.

من يدير المعسكر؟

مركز اللغات المحلي هو INtuition Education Centre في كوالالمبور، والشركة التابع لها هي Classic Shield Sdn Bhd. وشركة Pontis Co., Ltd. هي المشغّل الحصري للبرنامج، وتتولى استقطاب الطلاب والتشغيل ورعاية الطلاب.

كيف تبدأ الوكالة الشراكة معنا؟

اترك رقم هاتفك وبريدك الإلكتروني ورسالتك في نموذج تواصل معنا على intuition-camp.com، وسنردّ عليك خلال يوم عمل واحد. ويمكنك أيضًا مراسلتنا مباشرة على intuition@pontis.co.kr.

للشركاء

استفسارات الشراكة

المشغّل	تتولى شركة Pontis Co., Ltd. إدارة البرنامج ورعاية الطلاب.
الحقوق المحلية	تمتلك شركة Pontis Co., Ltd. حقوق التشغيل الحصرية.
الشريك المحلي	مركز في كوالالمبور يعمل على مدار العام ويقدّم دورات IELTS وTOEFL والصينية والملايوية وIGCSE وA Level.
البرنامج	برنامج مدته 4 أسابيع. التسجيل مفتوح لشتاء 2027.
المواعيد	الدورة الأولى: من 3 إلى 30 يناير 2027 الدورة الثانية: من 31 يناير إلى 27 فبراير 2027
الشركة المحلية	Classic Shield Sdn Bhd (1176480-T) INtuition Education Centre · Jalan Duta Kiara, Mont Kiara, 50480 Kuala Lumpur
مركز اللغات	www.intuition.com.my

التواصل

TaeYoung Im	+82 10 3502 6966
TaeJoon PARK	+82 10 8491 0828
البريد الإلكتروني	intuition@pontis.co.kr
الموقع الإلكتروني	intuition-camp.com

intuition-camp.com

معلومات الشركة

الشركة المشغّلة

اسم الشركة	Pontis Co., Ltd.
الرئيس التنفيذي	TaeJoon PARK
رقم السجل التجاري	404-86-02543
العنوان	Room 1203, 12F, 111 Anyang-ro, Manan-gu, Anyang-si, Gyeonggi-do, Republic of Korea
الهاتف الرئيسي	+82 31 341 8880

© 2026 Pontis Co., Ltd. بالشراكة مع INtuition.